

Reitertage Hagau 2026

Prüfung Nr.:

21

Fehler/Zeit

Klasse: M*

Sonntag, 5. Juli 2026

Beginn: 8:00 Uhr

Richtverf.: 1,25
LPO § 501,A1
RG / Art.
Höhe: 1,25 mtr.

Tempo: 350 m/Min.

Bahnlänge: 490 mtr.
Erlaubte Zeit: 84 sek.
Höchstzeit: 168 sek.

Hindernisse: 11
Sprünge: 12
Hindernisfehler: sek.
geschl. Hindernis:

über:

Bahnlänge: 0 mtr.
Erlaubte Zeit: 0 sek.
Höchstzeit: 0 sek.

2. Stechen über:

Bahnlänge: 0 mtr.
Erlaubte Zeit: 0 sek.
Höchstzeit: 0 sek.

PC: Georg Schweiger



Anne-Kathrin Thalmeier
Jan Schimsheimer

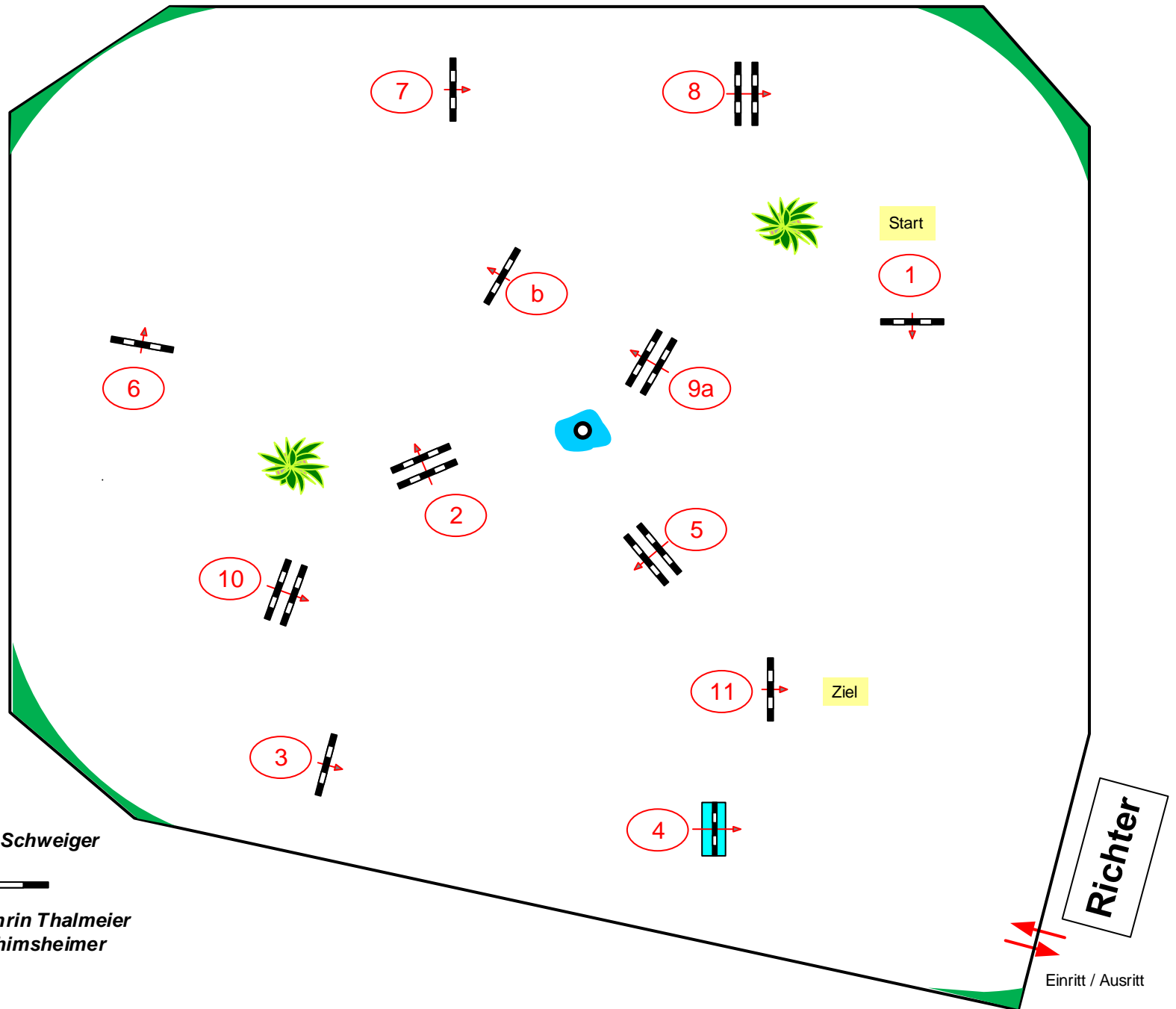

Einritt / Ausritt