

BEWERB

5

CSN-B* BAD FISCHAU

NIEDERÖSTERREICHISCHE LANDESCUPS

Sonderspringprüfung Fehler & Zeit 110cm & 120cm - SANOVET Jungpferdetrophy

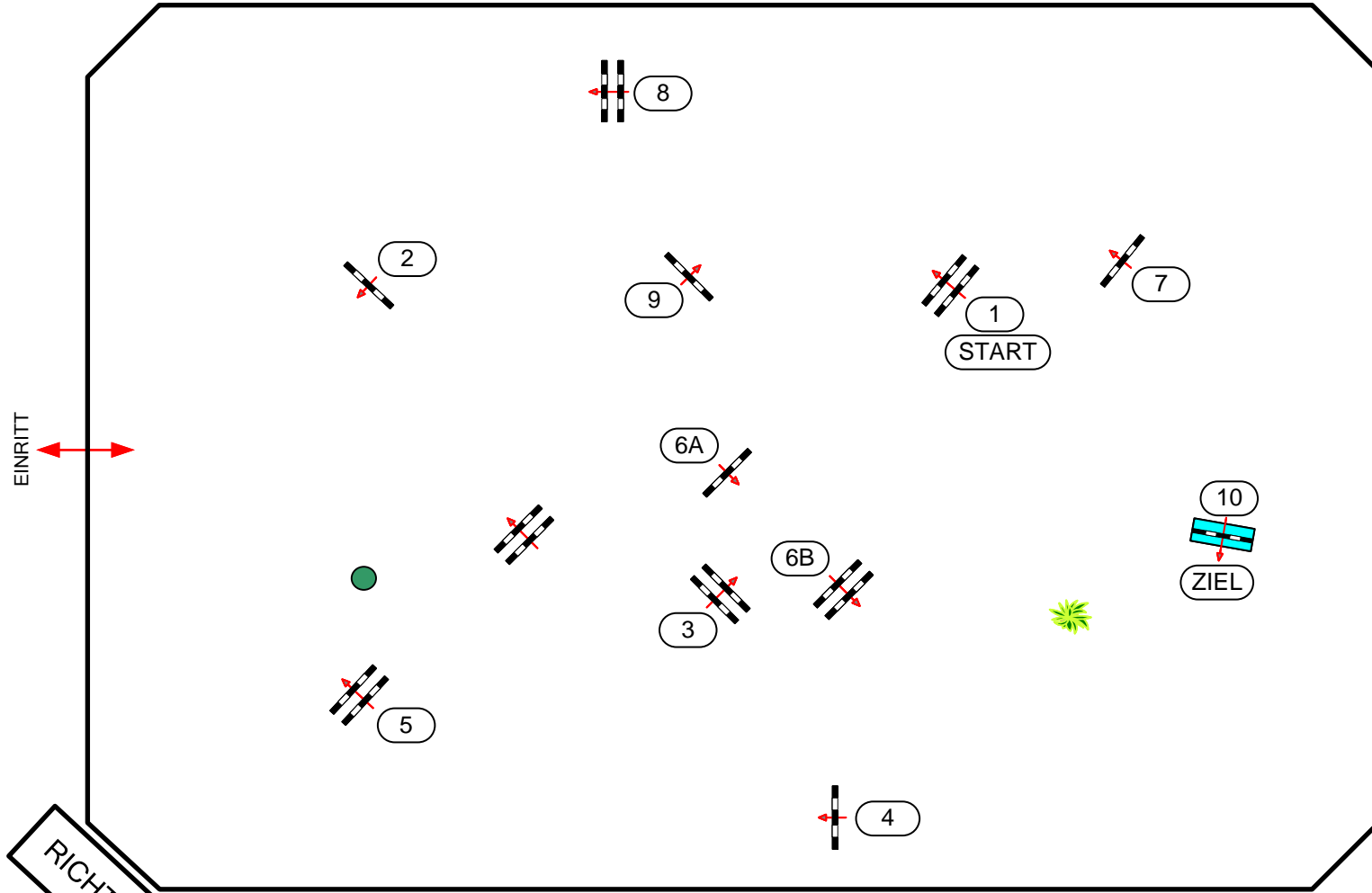

Richtverfahren: A2
ÖTO §: 200ff

Höhe: 1,10/1,20 m

Tempo: 350 m/min

Parcourslänge: 530 m
Erlaubte Zeit: 91 sec
Höchstzeit: 182 sec

Hindernisse: 10
Sprünge: 11

RICHTER



05.05.2023

Course Design
DI David Stumpauer
Hubert Kuttelwascher