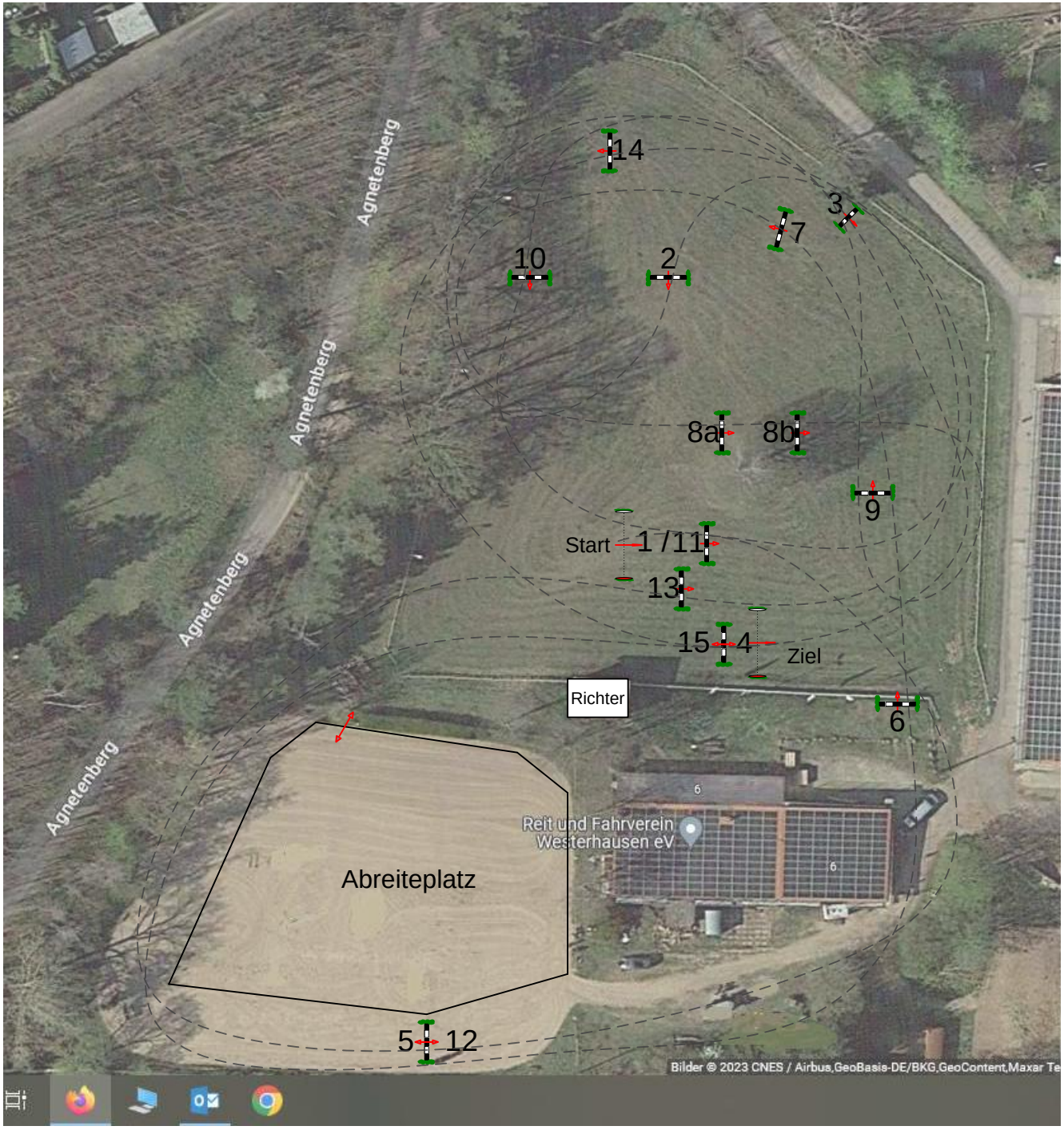

Westerhausen 2023

Nr.	Hindernisse
1	Trippelbarre
2	Bürste dunkel
3	Schmal
4	Blau Weiß
5	Bürste weiß
6	Hang ab
7	Trakehner
8a	Gartenbank
8b	Tisch
9	Kiste
10	Rick
11	Trippelbarre
12	Bürste weiß
13	Rotes Haus
14	Rick
15	Blau weiß

Prüfung Nr.: 21

Kleine Tour

Stilgeländeritt

Klasse: A*

Samstag, 22. April 2023

Beginn: 11:45 Uhr

Richtverf.:
LPO § 372,373

Tempo: 450 m/Min.

Bahnlänge: 1400 mtr.
Erlaubte Zeit: 3 min 07 sek.
Höchstzeit: 6 min 14 sek

Hindernisse: 15
Sprünge: 16
Hindernisfehler: sek.

Schwarze Zahlen auf rotem Grund